Lorgues infos

BULLETIN MUNICIPAL N° 53 Printemps 2022

Sommaire

À la Une 2
Édito 3
Loisirs 4
Économie 6
Sécurité 8
Culture & Festivités 10
En images 12
Jeunesse & Écoles 16
Solidarité 17
Environnement 20
Se Souvenir 21
Expression politique 22
Carnet 23
Agenda 24

Le bulletin municipal est distribué gratuitement dans toutes les boîtes aux lettres de la ville.

Il est également disponible en Mairie ou en ligne sur le site : www.lorgues.fr

Directeur de la publication
Claude Alemagna

Conception / Photos
Franck Houdinet - *Chargé de Communication*
Laurence Laure - *Reportage Photos*

Rédacteurs
Franck Houdinet - *Chargé de Communication*
Danielle Gomez - *Cab. du Maire*
Jean-François Humblot - *Adj. urba & Env.*
Francine Fiorini - *Adj. aux Finances*

Impression
Imprimerie Sira
SIRET : 65950029200027
Tirage : 6000 exemplaires

Mairie de Lorgues
Cours de la République
83 510 Lorgues
Tél. 04 94 85 92 92

Merci pour vos dons !

Encore merci à toutes celles et ceux qui ont participé à cette collecte placée sous le signe de la solidarité et du partage, en faveur des Ukrainiens et en particulier :

- "Le Dépanneur" et à Richardson pour la fourniture complète d'électroménager neuf pour les familles Ukrainiennes accueillies à Lorgues,
- Sericoncept par le biais de M. Marenghi pour la fourniture de près de 39 cartons d'habits et d'équipement neufs pour enfants et adultes (parkas, chaussures, blouses, sweats à capuches…),
- tous les généreux donateurs, celles et ceux qui se sont déclarés spontanément pour offrir du mobilier, des logements, des dons, ou encore leurs bras,
- le soutien du Maire et de la municipalité, pour la mise à disposition des locaux, toute la logistique, les dons…
- aux employés municipaux qui, face à l'urgence, ont su se mobiliser et donner de leur temps et de leur personne, notamment à la police, aux services techniques, aux agents d'accueil du centre culturel
- et à l'équipe du centre de loisirs du pôle jeunesse, qui, avec les enfants ont réalisé un travail formidable !

Alerte Sécheresse

Cette année encore et plus que jamais, notre territoire doit s'attendre à une sécheresse sans précédent et les conséquences que cela implique.

Compte tenu :

- du contexte pluviométrique récent largement déficitaire (plus bas historique depuis 20 ans),
- des très faibles niveaux de nappes phréatiques de ces 5 dernières années et plus particulièrement de ce début 2022,
- de l'état de fonctionnement et/ou de productivité de certaines ressources,
- des besoins en eau élevés et de leur augmentation estivale à venir.
  A savoir : Alors que le Standard national s'établit en moyenne à 150 litres /j/habitant notre consommation locale dépasse de 40% la moyenne constatée

La probabilité du manque d'eau cet été n'a jamais été aussi forte !
Notre territoire est actuellement en VIGILANCE ROUGE

Des travaux de consolidation de notre réseau sont en cours :

- des travaux d'entretiens du réseau, recherche de fuites
- des travaux d'amélioration afin d'optimiser les installations actuelles sont en cours
- prospections et recherche de nouvelles ressources
- des études d'interconnexions des réseaux entre nos territoires et achats d'eau extérieurs

Malgré tout cela, il va nous falloir apprendre à économiser nos ressources et changer drastiquement nos habitudes de consommation, sans quoi les problèmes de coupures d'eau que nous avons connus l'an dernier perdureront.

Téléphone : **04.13.35.46.46** Mail : servicedeseaux.lorgues@dracenie.com

Chères Lorguaises et Chers Lorguais

A peine entrevoyait-on une sortie de la crise sanitaire, qu'un nouvel évènement surgissait aux portes de l'Europe, inimaginable : l'invasion de l'Ukraine, pays démocratique, libre et pacifique par une Russie belligérante. La paranoïa d'un seul homme, autocrate à la tête d'une puissante armée, la deuxième du monde, attaque le "petit frère" qui s'occidentalisait ! C'est simplement résumé pour comprendre les mensonges et inepties proférés en prétextes de ces crimes de guerre horribles.

La méchanceté humaine fait encore des ravages, des morts : enfants, femmes et hommes, écoles, hôpitaux, centres culturels, civils, personnes âgées, sans faire dans le détail, avec de lourdes conséquences dans les jours, mois et années à venir. On relit nos livres d'histoire en tournant les pages à l'envers, avec des images déchirantes de massacres, d'une guerre terrifiante où l'être humain est son propre bourreau. Les conséquences de cette guerre sont humaines, économiques et climatiques. L'objectif de 1,5 degrés de limitation du réchauffement climatique sur lequel nous nous étions engagés est remis en question. En effet, le recours aux énergies polluantes, telles que le charbon, par les pays dépendants du gaz et du pétrole en est la cause.

La communauté Lorguaise prend toute sa part dans le grand élan de solidarité national pour aider les réfugiés Ukrainiens, fidèle à son éthique qu'elle manifeste depuis des années au travers des dons en faveur du Téléthon. Très chers Lorguaises et Lorguais, vous avez encore une fois battu votre propre record et consolidé notre classement de première commune la plus solidaire du département du Var !

Plus localement, outre les conséquences multiples de la guerre en Ukraine, nous affrontons la sècheresse. Une situation préoccupante compte tenu du contexte pluviométrique très déficitaire, le plus bas depuis 60 ans. La conséquence directe est le niveau alarmant de nos nappes phréatiques sur les cinq dernières années et plus particulièrement en ce début d'année 2022. La probabilité de manquer d'eau durant la période estivale n'a jamais été aussi forte. Notre territoire est donc actuellement en vigilance rouge.

Le facteur aggravant est le besoin élevé en eau avec l'accroissement saisonnier de population, sachant que nous consommons en moyenne 215 litres par jour et par habitant. Les études engagées et les travaux à venir de nouveaux forages, changements des pompes, pose de filtres et le maillage avec d'autres réseaux permettront d'augmenter nos ressources en eau. Toutefois, ces améliorations ne seront pas toutes opérationnelles cet été. Les habitudes de consommation devront très certainement être revues et réglementées, dès l'approche de la saison chaude. C'est tous ensemble, dans un esprit compréhensif et solidaire, que nous arriverons à passer ce cap difficile.

J'aurais tellement aimé vous apporter de bonnes nouvelles, plutôt que de disserter sur cette triste actualité. Mais heureusement, de bons moments sont à venir, à passer ensemble, ce printemps et cet été, avec les manifestations culturelles et d'animation soigneusement préparées par nos associations et les services municipaux que je remercie.

> *« On relit nos livres d'histoire en tournant les pages à l'envers. »*

Toujours à vos côtés

Claude Alemagna

Maire de Lorgues
Vice-président de la D.P.V.A
Conseiller régional

INAUGURATION SAMEDI 28 MAI à 11h00

M. le Maire
et toute l'équipe municipale
vous accueillent
pour vous présenter votre
nouvelle aire de jeux
et toutes les infrastructures
qui la compose.

COMPLEXE MULTISPORTS JEAN TURCHI

295 route de Salernes
83510 LORGUES

LES ACTIVITÉS EXTÉRIEURES

Football
Rugby
Basket
Vélo
Skate
Toboggan
Jeux d'eau
Balançoire
Rollers
Tir à l'arc

LES ACTIVITÉS INTÉRIEURES

Mur d'escalade
Remise en forme
Musculation
Sports de contact

LES SERVICES INFRASTRUCTURES

Parking deux roues
Aire de lavage vélos
Bornes de recharge électrique pour vélos et autos
Vestiaires équipés
Buvette

Nouveaux commerces

Label Toiture

CHARPENTE • COUVERTURE • ZINGUERIE

Gary et toute son équipe vous proposent leurs services dans :
- les travaux de toiture, charpente, zinguerie, pose de Velux
- la création de carport, terrasse, chalet ou tout projet bois

Professionnels, ils interviennent dans le neuf comme en rénovation.

Label Toiture sont disponibles 24/7 en cas d'urgence !

labeltoiture83@gmail.com
Tél. 07.68.46.66.95
@Label-Toiture-83

Dim'Vert Paysages

AU SERVICE DE VOTRE JARDIN

Dimitri Dauthuile, jeune jardinier paysagiste diplômé, vous propose ses services destinés aux particuliers, professionnels et copropriétés pour tout ce qui touche de près ou de loin à votre jardin, de la création à l'aménagement et pour l'entretien de votre extérieur.

Sur rendez-vous.

dimdauthuile@laposte.net
Tél. 06.31.80.95.36
@Dimvert-Paysage

Monique Giné

PSYCHOLOGUE CLINICIENNE EN CABINET LIBÉRAL

Récemment installée au Cabinet médical Avenue Allongue, Monique Giné, Psychologue met à votre service ses compétences :
- Consultations adultes, adolescents, enfants, soutien à la parentalité
- Thérapie familiale, Consultations psycho trauma.

Sur rendez-vous par tél. ou en ligne http://monpsy.psychologies

64, Avenue Allongue & 22 Rue Droite monique.gine@gmail.com
Tél. 06.71.91.47.32

Chez Ludo

UN LOUNGE BAR ENTRE DÉTENTE APÉRITIVE ET RESTAURATION !

Vous en rêviez, Ludo l'a fait. Posez vous en terrasse, au comptoir ou en salle, dans une ambiance feutrée et ne vous occupez plus de rien. Pour un café, une planche accompagnée d'un verre de vin ou d'un cocktail, c'est l'endroit parfait.

Ouvert - Fermé dimanche-soir

14, Boulevard Clemenceau, 83510 Lorgues
Tél. 09.83.25.08.23
Chez Ludo lorgues

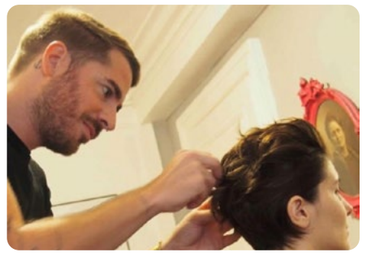

Benjamin Frion

VOTRE COIFFEUR À DOMICILE

Toujours à l'affût des dernières tendances mais également adepte du naturel et de la simplicité, il saura répondre à toutes vos attentes. Il se déplace du lundi au samedi, avec tout son matériel et sait être respectueux du lieu où il travaille, ponctuel, discret et surtout à l'écoute !

Sur rendez-vous

Tél. 06.22.75.79.44

frion.benjamin@gmail.com
frion benjamin coiffeur

By Moune

CRÉATION D'ARTICLES ÉCO-RESPONSABLES POUR UN MONDE PLUS BEAU

Venez découvrir l'univers de Florence, rempli de douceurs, de couleurs et plein de belles idées faciles et pratiques pour mieux consommer au quotidien.Tous les articles sont faits main avec des matériaux de qualité et des tissus Oeko-Tex. Certains produits sont personnalisables..

Site Internet : www.bymoune.com

Tél. 06.27.36.23.97 *florencelevigneur@orange.fr*
by_moune
@florence.levigneur

Mon institut Sophie

INSTITUT DE BEAUTÉ POUR ELLE ET LUI À LORGUES

Passionnée par son métier, Sophie a décidé de créer son propre institut. Respectueuse de votre santé, de votre peau et de notre environnement, elle a choisi de travailler avec des produits naturels.

Ouvert du Lundi au Samedi de 8h45 à 19h - Fermé le dimanche

36, Avenue Allongue - 83510 Lorgues Sur Rendez-vous
https://moninstitutsophie.wixsite.com *moninstitutsophie@gmail.com*
Tél. 04.89.53.95.49
moninstitut_sophie

Provenc' halles

PRIMEUR • CRÉMERIE • PRODUITS RÉGIONAUX

Provenc'Halles est un magasin alimentaire de fruits et légumes qui possède également un rayon crèmerie, fromage, charcuterie, à portée de main.

Ouvert du Lundi au Samedi de 8h30 à 19h30 - Fermé le dimanche

205, Route de Carcès - 83510 Lorgues
Tél. 04.94.76.51.76
Provenc-halles-lorgues

Marie Blachère

BOULANGERIE • SANDWICHERIE • TARTERIE

En 2004, Bernard Blachère et sa fille Marie, décident d'ouvrir une boulangerie à Salon de Provence, avec un concept différent de tous les autres : une présentation des produits comme au marché, un concept qui plait aussi outre Atlantique et même à Lorgues.

Ouvert du Lundi au Samedi de 8h30 à 19h30 - Fermé le dimanche

205, Route de Carcès - 83510 Lorgues *Menus : marieblachere.com*
Tél. 04.94.76.61.43

Vous venez de créer votre entreprise sur Lorgues, depuis moins d'un an et vous voulez vous faire connaître via nos réseaux sociaux et le magazine Lorgues Infos ? Contactez-nous par mail à communication@lorgues.fr

Depuis près de 3 ans, la municipalité a instauré la mise en avant des nouveaux commerces et professionnels, afin de pallier la disparition progressive des annonces d'ouverture de commerces paraissant dans les quotidiens locaux. L'objectif est de vous faire connaître de manière gratuite et vous offrir un vrai coup de pouce, alors n'hésitez pas.

Une application pour les regrouper tous !

Petites villes de demain

Fort de son expérience dans les nouvelles technologies, notre Manager de commerces de centre-ville, Stéphane finalise une application permettant de répertorier et géolocaliser les commerces lorguais situés en ville, consultables en ligne ou au moyen d'une application téléchargeable sur vos smartphones. Une envie, un besoin ?

Plus la peine de chercher ni coordonnées ni emplacement.

Disponible prochainement !

Vous êtes commerçants et vous avez des questions ?

Vous pouvez contacter Stéphane Anselme.

Contact - Mail : stephane.anselme@dracenie.com - Tel 06 20 43 15 55

Une volonté d'agir à tous les niveaux

Le conseil local de sécurité et de prévention de la délinquance (CLSPD) de Lorgues s'est réuni en présence de Monsieur le Sous-préfet Éric DE WISPELAERE, Monsieur le Procureur de la République Patrice CAMBEROU, du directeur académique des services de l'Éducation Nationale du Var, Olivier MILLANGUE et Monsieur le Maire Claude ALEMAGNA accompagné des adjoints Fabrice TOSI, Philippe HÈRY, du chef de la Police Municipale Paul CAVALCA et du commandant de la communauté de brigade de Gendarmerie de Lorgues/Draguignan, le Major RIBALS.

Le CLSPD, en place depuis 2008, est l'instance de coordination locale de tous les acteurs de la prévention et de la sécurité. Il a pour objectif de réfléchir et d'aboutir à un programme d'actions et d'évaluations.

Ce CLSPD a été marqué par la signature d'une nouvelle stratégie territoriale de sécurité et de prévention de la délinquance.

Un plan d'action en 9 volets

La concertation engagée par la Ville de Lorgues et ses partenaires a permis d'élaborer la présente stratégie territoriale de sécurité et de prévention de la délinquance, laquelle succède à une précédente stratégie dont la quasi-totalité des objectifs a été atteinte.

Actions à l'intention des jeunes pour agir plus tôt et aller plus loin dans la prévention :

1 • Cellule de Citoyenneté et de Tranquillité Publique
2 • Partenariat avec l'Éducation Nationale
3 • Travail d'Intérêt Général – Parcours d'insertion

Actions pour aller vers les personnes vulnérables pour mieux les protéger :

4 • Actions d'information et de sensibilisation pour prévenir
5 • Intervenants sociaux au sein de la brigade de gendarmerie

Actions en direction de la population, nouvel acteur de la prévention de la délinquance :

6 • Vidéo-Protection
7 • Conseil Citoyen
8 • Formations Pluridisciplinaires

Actions en direction du territoire : vers une nouvelle gouvernance rénovée et efficace :

9 • Rappel à l'ordre et Transaction par le Maire

Devenir acteur de sa sécurité
avec la participation citoyenne

QU'EST-CE QUE LA PARTICIPATION CITOYENNE ?

Créée en 2006, la participation citoyenne est un dispositif officiel simple, efficace et gratuit qui permet de lutter contre les actes de délinquance et les incivilités d'un quartier ou d'une commune. Cette démarche consiste à sensibiliser les habitants en les associant à la protection de leur propre environnement. Des référents citoyens sont choisis par le maire, sur volontariat, pour faire le relais entre les habitants du quartier et la brigade de gendarmerie locale.
Cette démarche partenariale ne cesse de se développer.
Plus de 5700 communes l'ont déjà adoptée et mise en oeuvre.

LES ACTEURS DU DISPOSITIF - Pivot du dispositif, le maire :

- Organise une réunion publique avec le responsable local de la gendarmerie pour présenter l'intérêt de la démarche, expliciter son contenu et détecter les personnes volontaires pour devenir "citoyen référent".
- Signe un protocole avec le préfet et le commandant de groupement de gendarmerie territorialement compétent.
- Anime le dispositif par la mise en place d'une signalétique spécifique "participation citoyenne", présentation publique annuelle du bilan, etc.).

LES CITOYENS RÉFÉRENTS

Ils sont choisis par le maire sur la base du volontariat, de la disponibilité et du bénévolat.
Ils alertent la gendarmerie de tout événement suspect ou de tout fait de nature à troubler la sécurité des personnes et des biens dont ils seraient témoins.
Ils relaient les conseils et messages de prévention de la gendarmerie.
La participation à ce dispositif ne leur confère pas de prérogatives de puissance publique. Les citoyens référents ne doivent donc en aucun cas procéder par eux-mêmes ou être intégrés à des dispositifs de surveillance du quartier ou de la commune.

LA GENDARMERIE

Le responsable de la gendarmerie locale désigne un gendarme délégué pour entretenir un contact régulier avec les citoyens référents.

Vous souhaitez en savoir plus sur ce dispositif, ou devenir référent ?
Une réunion publique sera organisée par le maire et le responsable local de la gendarmerie.
Nous vous tiendrons informés de la date de la prochaine réunion publique qui aura lieu fin juin.

Opération tranquillité Vacances
Évitez les mauvaises surprises

Pour bénéficier de l'opération tranquillité vacances, il suffit de vous présenter à la Police municipale, pour informer de vos dates de départ et de retour et indiquer vos coordonnées en cas de problème décelé.

Des rondes spécifiques seront effectuées et c'est totalement gratuit !

Afin de limiter les risques de cambriolage, les services de police vous conseillent également de

- Ne pas indiquer vos dates de congés sur les réseaux sociaux ou votre messagerie téléphonique ;
- Demander à une personne de confiance de relever régulièrement votre courrier car une boîte pleine est un signe d'absence prolongée (ne pas lui laisser la clé sous un paillasson ou un pot de fleurs) ;
- Renvoyez, si possible, les appels sur le téléphone fixe vers votre numéro de portable ;
- Verrouiller avec soin portes, fenêtres et volets. Un voisin peut venir ouvrir et fermer les volets et allumer des lumières. Utiliser un minuteur pour permettre d'allumer certaines lampes en votre absence ;
- Ne pas laisser d'argent dans votre logement, photographier tous vos objets de valeur, les mettre en lieu sûr.

Le Grand Ballet de Kiev

C'était juste avant le drame qui se joue dans leur pays que le Ballet de Kiev était venu à Lorgues pour nous interpréter avec talent le Lac des Cygnes, un autre drame universellement connu, composé par P. Tchaïkovski. Il raconte l'histoire du prince Siegfried et d'Odette, condamnée à se transformer en cygne dès le lever du jour. Le sort ne peut être rompu que par le mariage de la jeune fille. Toutefois, le sorcier responsable de la malédiction présente sa propre fille, parfait sosie d'Odette, au prince, qui lui déclare aveuglément son amour. Ayant avoué ses sentiments à la mauvaise personne, Siegfried condamne celle qu'il aime pour toujours. Une pensée émue pour ces artistes qui nous ont fait l'immense privilège de se produire à Lorgues.

Très Chère Mandy

Le Week-end du Rire

Et voilà la saison hivernale s'est terminée en beauté, en compagnie d'Olivier de Benoist et de Tom Villa. Deux énergumènes que nous avons enfin pu réunir pour un Week-end du Rire digne de ce nom !

D'un côté, un ODB que l'on pensait connaître par cœur mais qui, dans son nouveau spectacle "Le petit dernier", se révèle être aussi attentionné envers sa progéniture qu'envers sa pauvre épouse et de l'autre, un Tom Villa en nœud pap' à qui l'on donnerait le bon Dieu sans confession malgré un humour aigre-doux, voire bien piquant !

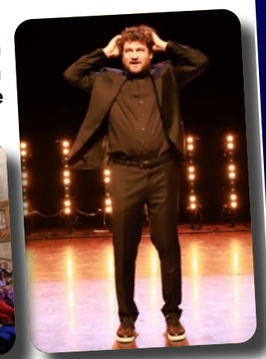

Dès le mois de Mai, c'est la reprise des festivités suivies de près par les concerts dans la rue !

Afin de nous préparer à la saison estivale, riche en concerts et animations, nous vous proposons de nous retrouver pour la 3ème édition de la Fête du Printemps, truffée d'animations, d'ateliers et agrémentée d'un marché exclusivement composé d'artisans, de producteurs locaux et d'artistes dans tout le centre ville.

Le 22 Mai, rejoignez-nous aux Arts dans la Rue, après avoir bien pensé à vous inscrire pour notre vide-greniers géant qui se déroulera le jeudi 26 Mai.

Retrouvez tous les événements sur le guide des Festivités inclus à cette édition du Lorgues Infos Magazine

<u>Renseignements :</u>
Service Culturel
Place Trussy
Tél. : 04.98.10.27.88

Rétrospective en images

Création de superbes tableaux "Street-Art"
Sous les conseils avisés de "CIB STENCIL"

Un nouveau partenariat et de nouveaux maillots grâce à Orange, qui investit dans l'Etoile Sportive Lorguaise.

Encore une belle édition du festival Cin'Edison de Lorgues.

Carnaval réussi pour les enfants des assistantes maternelles agréées.

Représentation haute en couleurs de la pièce "Très chère Mandy"

Entre collecte et travaux pour accueillir les Ukrainiens, les services municipaux n'ont pas chômé.

Les Ukrainiens hébergés à Lorgues, par l'intermédiaire de la Mairie, remercient M. le Maire, les bénévoles et toute l'équipe en charge des travaux et de la collecte des dons.

Accueil de nouveaux résidents à la Résidence Autonomie, bienvenue à :
Mme Giraud, M. Le Foll et M. Viale

Les 100 jours des élèves de l'école Marius Trussy

Collecte Solidaire

C'est une guerre que tout le peuple Ukrainien subit et notamment les enfants, d'où l'idée portée par l'équipe de l'espace Jeunes, de leur venir spécifiquement en aide.

Les enfants du pôle jeunesse ont ainsi récolté différents dons, ils les ont triés et apportés au Centre Culturel, afin qu'ils puissent être emballés et convoyés au plus tôt, mais ça n'est pas tout !

Tous les enfants de nos écoles ont réalisé de jolis dessins (une note d'espoir et de réconfort) avec des petits mots de soutien, écrits en Français et en Ukrainien, qui ont été insérés dans les colis.

Vous pouvez être fiers d'eux !

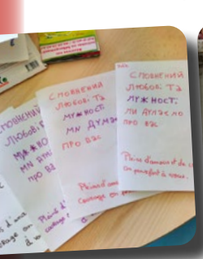

Le Carnaval !

A la crèche Lou Pitchounet, le Carnaval est roi !

Le Carnaval

Qui manquerait ça ? Certainement pas les plus grands et encore moins les enfants.

L'équipe de la Crèche a organisé le Carnaval de nos tous petits. Déguisements, cotillons, joie et bonne humeur étaient de rigueur. C'était également la fête mardi dernier à la maternelle André Négrel et l'école élémentaire Marius Trussy. Bravo aux équipes des écoles, pour avoir animé cette fête.

La grande lessive à Négrel

La Grande Lessive® du 24 mars 2022 avait pour thème "Ombre(s) portée(s)" au singulier ou au pluriel afin de laisser à chacun le soin d'expérimenter des situations pour provoquer ou représenter des ombres de ce type. Uniques ou multiples, les ombres portées témoignent d'une présence, mais aussi d'une absence. L'ombre portée est visible, son origine pas toujours. Du mystère et de l'étrangeté en résultent. Perceptions, émotions et interprétations appellent alors à comprendre ce qui se passe en réalité !

Des lycéens haut en couleurs !

Propulsés par Olivier Cerri, professeur en sciences de l'ingénieur, 17 jeunes lycéens qui suivent cette option ont tenu leur pari. Mélis, Nora, Roxanne, Liam, Victor et Yorick, sont responsables des différents services de la mini-entreprise et proposent, avec leurs camarades, un boîtier équipé d'une synthèse vocale, indiquant les couleurs aux personnes en situation de déficience visuelle. Cette invention n'est pas nouvelle, mais son procédé de fabrication, l'est !

Les objectifs, pour notre jeune équipe, sont donc atteints : réduire les coûts de fabrication de ce dispositif, et réduire son prix, donner la possibilité aux personnes atteintes de déficience visuelle de l'acquérir et ainsi permettre sa démocratisation.

Au travers d'un tel projet, leur ambition est de défendre des valeurs qui leur sont chères : l'entraide et la solidarité. Les fonds récoltés par la vente de leur boîtier seront en partie reversés à une association d'aide aux handicapés souffrant d'une déficience visuelle. Les lycéens planchent sur ce projet depuis septembre. Ce boîtier, en matière plastique, a été élaboré par leurs soins de A à Z, de la conception à la réalisation, notamment à l'aide des techniques de l'imprimante 3D. Pour financer sa réalisation, les lycéens ont pioché dans leurs poches, mais ont également vendu des avances remboursables et ont lancé une cagnotte en ligne. Pour coller au plus près des besoins et adapter au mieux le produit, une étude de marché a été lancée et est toujours en cours, via un formulaire. Ce dernier, ainsi que les liens vers la cagnotte et le site Internet de la mini entreprise sont disponibles à l'adresse suivante : linktr.ee/pantonevision.

Journée portes ouvertes

La cité scolaire Thomas Edison a accueilli ses futurs élèves à l'occasion d'une matinée portes ouvertes. Une première, après deux ans de crise sanitaire, que le public a salué avec engouement. En quête d'orientation, près de 300 familles ont ainsi parcouru avec intérêt, l'établissement, le lycée et ses différentes spécialités. La cité scolaire accueille, cette année, 1 800 élèves. Le lycée propose, depuis plusieurs années, des filières générales et technologiques, des bacs pros et deux BTS (brevet de technicien supérieur) orientés vers le numérique et les automatismes. Hervé Bigote, nouveau proviseur depuis la rentrée, souligne l'attractivité particulière de l'établissement qui draine un public régional et dans lequel un élève peut, s 'il le souhaite, passer neuf ans dans le cadre d'une scolarité tout à fait classique.

Dracénie - Haut-Var

Les élèves ont la parole au lycée Thomas-Edison

Lorgues Le lycée Thomas-Édison a ouvert ses portes aux futurs élèves et à leur famille. L'occasion de découvrir l'établissement et les spécialités à choisir dès la classe de première.

La course contre la faim - 20 Mai 2022

L'objectif : se dépenser et se dépasser pour venir en aide aux personnes qui souffrent de la faim. Les élèves de 3ème et de seconde ont pour mission de trouver des parrainages et d'engager un grand nombre de personnes dans ce projet sportif et solidaire. Le jour J, chaque élève fait de son mieux. Pratiquer la course ou la marche à pied. Le but est de courir un maximum de kms pour soutenir ce projet porté par Fabrice Tosi, Adjoint délégué aux affaires scolaires du second cycle, Delphine Déchance, Principale Adjointe de la cité scolaire Thomas Edison et Stéphane Anselme, Manager de commerces, qui aidera à chercher les parrains pour cette action.

APF France Handicap

Vous êtes atteints d'un handicap ? Ne restez plus isolés.

Le C.C.A.S vous informe que l'APF France Handicap du Var installe son "Relais ADELIS" à Lorgues, les lundi 23 mai et mardi 24 mai prochains.

Vous êtes en situation de handicap ou un de vos proches est en perte d'autonomie ?

Vous avez des questions relatives à vos droits ? À la rupture de l'isolement ? Ou tout autre sujet ?

La délégation du Var de l'association APF France Handicap se mobilise dans votre commune pour vous soutenir !

Un véhicule itinérant ainsi qu'une tente autoportée seront donc implantés sur le parking Mitterrand de la ville les 23 et 24 mai, de 10h à 16h.

Vous n'êtes pas en mesure de vous déplacer ?

Pas d'inquiétude ! Le CCAS vous propose un accompagnement en minibus ou véhicule particulier sur les lieux de l'évènement.

Pour cela, il vous appartient d'appeler le CCAS au 04 94 85 92 77 et de communiquer vos nom, prénom, adresse et numéro de téléphone.

Il vous sera indiqué ensuite le jour et l'heure auxquels le véhicule viendra vous chercher.

APF France handicap est la plus importante organisation française, reconnue d'utilité publique, de défense et de représentation des personnes en situation de handicap et de leurs proches.

Créée en 1933, connue et reconnue jusqu'en avril 2018 sous le nom d'Association des paralysés de France, APF France handicap rassemble aujourd'hui près de 100 000 acteurs : adhérents, élus, salariés, bénévoles et volontaires, usagers, sans compter ses dizaines de milliers de donateurs et sympathisants.

Le relais Adelis, c'est quoi ? Adelis est un acronyme pour "Accueil, Droits, Engagement, Liens et Solidarité". Il s'agit d'un véhicule itinérant qui s'arrête dans les villes et villages. Il y déploie un chapiteau gonflable, accueille le public et organise des animations sur plusieurs thématiques :
Sur l'accès aux droits, en faisant connaître le dispositif Handi-Droits, lancé en septembre 2021.
Sur l'accessibilité, avec, par exemple, une opération de sensibilisation auprès des commerçants.
Sur l'inclusion, notamment scolaire, avec une intervention dans les écoles.

Lorgues En Fête Recrute !

Vous souhaitez participer à la vie associative de votre commune, vous êtes motivé(e)s et dynamiques, venez rejoindre l'équipe de bénévoles de l'association Lorgues En Fête en charge de l'animation en Ville. Le LEF a besoin de bras et de sang neuf, nous vous attendons impatiemment !

Si vous êtes intéressé(e)s, envoyez votre candidature à l'adresse mail : lorguesenfete@orange.fr avec vos coordonnées, ils se feront un plaisir de vous recontacter.

44 134 € récoltés pour le Téléthon, l'année de tous les records !

Se réinventer, c'est ce que Thierry Cazier à dû faire depuis sa nomination en tant que Président de l'Association AFM Téléthon à Lorgues. Deux années jonchées d'embûches, entre confinements successifs et protocoles sanitaires renforcés, nombre des événements ont dû être repensés. Et quelle belle réussite, du jamais vu sur Lorgues, une année de tous les records : 44 134 € !!
Pour mémoire, Lorgues bat un précédent record établi à 26 666 € datant de l'an dernier et se place encore une nouvelle fois en tête des villes du Var. Quelle prouesse, juste un mot BRAVO.
Un tel montant de dons récoltés n'aurait pas été possible sans le concours de toute la famille Cazier, le soutien de la municipalité, des associations, tous les bénévoles, les jeunes, les commerçants et toutes celles et ceux qui ont donné de leur temps et se sont investis sans relâche pour cette noble cause.
A vous toutes et tous, un grand merci !

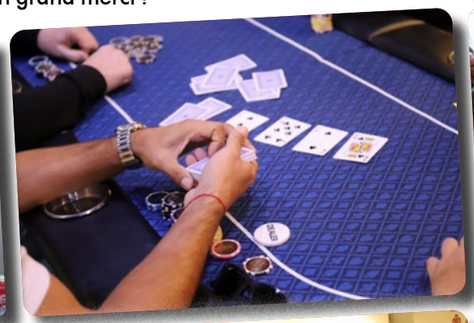

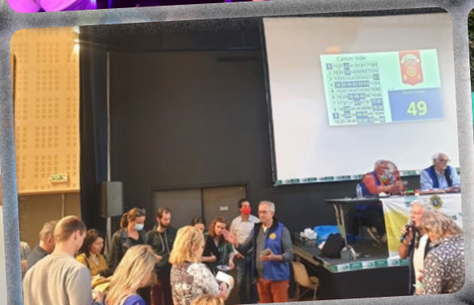

la collecte des déchets plus adaptée à vos besoins

sur simple appel au
04 94 50 07 00

La Collecte des Encombrants

Dracénie Provence Verdon agglomération exerce l'ensemble des compétences relatives à la collecte des déchets qui lui ont été transférées par les communes. Il lui appartient, dans ce cadre, d'élaborer les modalités de la collecte des encombrants des ménages à la demande des particuliers.

Les déchets encombrants des ménages sont des objets de mobilier des habitations des particuliers trop volumineux pour être transportés dans une voiture vers les déchèteries communautaires.

Sont compris dans les objets encombrants des ménages :

- Les appareils électroménagers tels que réfrigérateur, gazinière, machine à laver, télévision…
- Vieux mobiliers tels que armoire, buffet, table, chaise, literie, canapé…
  À noter : merci de faire désinfecter les objets infestés de punaises de lit avant le rdv.
- Les objets divers tels que vélo, mobilier de jardin, balancelle, barbecue volumineux, brouette…

Sont exclus :

- Les déchets provenant des petits travaux et du bricolage du particulier
- Les objets issus des travaux du bâtiment tels que les volets, portes, fenêtres, bidet, WC, baignoire, douche, chauffe-eau, cuve, bétonnière…
- Les objets dangereux et explosifs
- Les cartons
- Les objets en vrac tel que les bidons divers, grillages, ferrailles…

Modalités de collecte :

Les déchets encombrants des ménages sont collectés à la demande des particuliers suivant un calendrier établi pour chaque commune et après inscription et prise de rdv.

Pour prendre rendez-vous, en fonction de votre commune, consultez l'application Dracénie Déchets (disponible gratuitement sur Apple Store et Play Store) ou appelez le 04 94 50 07 00

- 3 objets par rdv maximum
  (tout objet non inscrit ne sera pas collecté)
- Les objets doivent être sortis la veille du rdv après 18h, devant les propriétés sur la voie publique.
  À noter : l'encombrant sorti en dehors de ces horaires sera considéré comme dépôt sauvage et verbalisable.

RAPPEL

Lors de travaux ou d'une livraison d'un mobilier réalisé par des professionnels, ceux-ci sont tenus par la loi de reprendre les déchets ou l'ancien mobilier.

Les déchèteries communautaires sont à la disposition des particuliers pour déposer les déchets non admis à la collecte des encombrants à domicile dans la limite des déchets acceptés.

Toutes les infos sur https://www.dracenie.com/fr/reseau_des_decheteries

A jamais dans nos mémoires

"Il y a 60 ans, après un long processus et de difficiles négociations, dans un contexte d'exacerbation des violences, des accords étaient signés entre les représentants du Gouvernement de la République française et ceux du Gouvernement provisoire de la République algérienne.
Signés le 18 mars 1962, les accords d'Evian prévoyaient un cessez-le-feu applicable dès le 19 mars à midi sur tout le territoire algérien. La paix n'était pas encore là mais un horizon se dégageait pour la sortie de guerre.
Avec tous les bouleversements que cela impliquait. Avec tous les drames intimes et collectifs qui ont surgi. Avec les violences et le cycle des représailles qui ne se sont pas éteints après le 19 mars.
Pour beaucoup, sur les deux rives de la Méditerranée, il y eut un avant et un après. Il y eut une multitude de sentiments, une avalanche de ressentiments, une pluralité de réactions et de douleurs, le voisinage du soulagement et de la détresse. Cette diversité et ces blessures sont la source de la mémoire plurielle et fragmentée de la Guerre d'Algérie.
Pour des milliers de soldats, des appelés et rappelés du contingent, des militaires de carrière, des forces de l'ordre de métropole et d'Afrique du Nord, c'était la possibilité d'un retour prochain dans leur foyer, c'était aussi pour certains l'amertume de la situation militaire.
Près de 30 000 d'entre eux avaient été tués, près de 70 000 blessés. Parmi ceux qui en sont revenus, aucun n'a oublié ce qu'il a vu, ce qu'il a vécu, ce qu'il a entendu. Près de deux millions d'appelés et de rappelés ont servi en Afrique du Nord, pendant 18, 28 ou 30 mois. C'est toute une génération, toute une société, qui a été marquée par cette guerre et qui le reste aujourd'hui. Notre France en est l'héritière.
Pour les harkis, pour les soldats membres des formations supplétives, cette date marque le début d'une tragédie. Pour beaucoup, ce fut l'heure de la violence et des représailles. Pour d'autres, ce fut l'exil, l'abandon d'une terre aimée puis l'indifférence voire le mépris sur une terre qui les a mal accueillis. Par la parole du Chef de l'Etat et par la loi, la République a reconnu la singularité du sort des harkis et a ouvert le temps du pardon.
Il n'est pas un pied-noir, pas un rapatrié d'Algérie qui n'ait oublié la terre évanouie de ses parents. Ils ont vécu un douloureux exil, ils ont vu leur monde s'engloutir. Ils ont connu et souffert des violences après le 19 mars. Il y eut le drame de la rue d'Isly, le 26 mars 1962, dont le caractère impardonnable a été récemment reconnu par le chef de l'Etat. Il y eut les massacres d'Oran, le 5 juillet 1962. En redisant son attachement aux rapatriés et à leurs familles, la République a rappelé avec force les douleurs de l'exil et les conditions d'arrivée en métropole.
Les mémoires de la Guerre d'Algérie sont douloureuses mais elles sont précieuses. Notre mission collective est de porter un regard lucide sur les blessures du passé, de poursuivre le travail d'histoire, de vérité et de réconciliation.
Pour ce 60ème anniversaire, nous prenons collectivement l'engagement de continuer à enseigner la Guerre d'Algérie, de faciliter l'accès aux archives, de mettre en valeur les témoignages, d'expliquer les faits et les évènements, de regarder l'histoire en face, de faire dialoguer les mémoires.
Pour le 60ème anniversaire de la fin de la Guerre d'Algérie, la France a besoin de se retrouver sereinement en un lieu et en un temps commun, de se rassembler sans polémique autour de tous ceux qui ont été touchés par ce conflit, de faire unité autour du souvenir et de la transmission. Ainsi, le 18 octobre 2022, un hommage national sera organisé. A une date symbolique, celle de l'anniversaire de la promulgation de la loi reconnaissant officiellement le caractère de guerre et de combats aux événements d'Afrique du Nord, un texte qui mettait fin aux non-dits et aux litotes. C'est en ce sens, que le 19 mars, nous rendons hommage aux victimes civiles et militaires de la guerre d'Algérie et des combats en Tunisie et au Maroc."

Geneviève DARRIEUSSECQ, ministre déléguée auprès de la ministre des Armées, chargée de la mémoire et des anciens combattants.

Héros de la République

Arnaud Beltrame né le 18 avril 1973 à Étampes et mort en service le 24 mars 2018 à Carcassonne, est un officier supérieur de gendarmerie français. Le lieutenant-colonel Arnaud Beltrame a succombé dans la nuit du 23 au 24 mars 2018 aux blessures dont il a été victime lors de l'attaque terroriste survenue dans un supermarché de Trèbes. "*Par son geste, le colonel Beltrame a cumulé le courage et le sens du devoir*", a rappelé le général Charles Bourillon, à la tête de la gendarmerie Occitanie, "*il est devenu un exemple éternel et une source d'inspiration pour tous les gendarmes, dans leur lutte contre la menace terroriste toujours présente*".

Lorgues nouvelle génération

Chères Lorguaises, Chers Lorguais,
La période qui s'ouvre à nous va être essentielle pour notre pays et pour nos concitoyens.
Les élections présidentielles et législatives qui se présentent à nous sont fondamentales.
Allez voter ! Car si vous ne vous occupez pas de la politique, ne vous inquiétez pas, elle, elle s'occupe de vous. Chaque décision politique a un impact sur votre quotidien.
Alors prenez 5 minutes de votre temps pour décider de votre avenir, de celui de nos enfants et petits-enfants. Nos ancêtres se sont battus pour que l'on puisse avoir le droit de vote. Victor Hugo s'est battu pour le suffrage universel. Le Général de Gaulle a permis le droit de vote pour les femmes. En France, nous avons des droits, mais aussi des devoirs et il faut savoir les honorer. Cet acte sacré qu'est le droit de vote dans notre pays est synonyme de libertés. Nous nous soucions de ce que nous possédons, une fois que nous l'avons perdu.
Mettez un point définitif à ce quinquennat qui a fracturé davantage notre pays.
Prenez le pouvoir, faites ce choix de civilisation en votre âme et conscience.
Nous sommes 48,7 millions d'électeurs. Si le peuple vote, le peuple gagne.

Aux urnes citoyens !

Fidèlement,

Coline HOUSSAYS
Conseillère régionale PACA
Conseillère municipale du Groupe Lorgues nouvelle génération

Lorgues en Provence

TEXTE NON COMMUNIQUÉ

Les conseillers municipaux du Groupe
Lorgues En Provence

Lorgues, un avenir pour tous

Nous vivons des jours difficiles depuis deux ans maintenant, nous avions espoir de gagner la bataille de la crise sanitaire et voilà que la guerre est déclarée sur notre continent.

Comment peut-on en arriver à un tel point de folie ? Comment de nos jours un seul homme peut-il faire basculer la vie d'êtres humains innocents dans l'horreur, remettre en cause les économies de la planète et plonger les milliards d'individus que nous sommes dans le malheur, l'angoisse et la peur ? Dans une époque où les débats sont animés sur les sujets de démocratie participative, de référendum, de pétitions citoyennes, de sondage délibératif, d'Initiative Citoyenne Européenne issue du traité de Lisbonne de 2007, un seul homme décide, sans concertation aucune, de faire revivre avec le même comportement, les mêmes raisons travesties, les mêmes moyens, ce que nos parents : grands-pères et grands-mères ont vécus au cours de leur jeunesse et les ont tant fait souffrir ?

Et dire que certains candidats à l'élection présidentielle ont soutenu l'autocrate russe pour venir aujourd'hui nous donner des leçons.

"Un peuple qui oublie son passé se condamne à le revivre." Winston Churchill

Les Conseillers du Groupe de la Majorité
Lorgues un avenir pour tous

Ils sont **nés**

NADIRADZE Nicolas	05/01/2022	ALBA Mila	19/02/2022	SOUCILLE Keyzer	15/03/2022
GERMAIN-BONNE Mayel	31/01/2022	FERNANDES Hanna	26/02/2022	BEGRAOUI Lojayne	23/03/2022
NAUDIN Lohan	03/02/2022	GREMILLET Lee-No	26/02/2022	SUHEBIETTE Léandre	26/03/2022
TELESCH Nell	03/02/2022	MAHLER Ayden	27/02/2022	BEN BRAHIM Hanna	28/03/2022
JARRIAULT Eline	07/02/2022	LESTRADE Emma	07/03/2022	COUTURIER Raphaël	29/03/2022
FENIS Louane	14/02/2022	PAREL Leliana	10/03/2022		

Ils nous ont **quittés**

OLIVERO Marcel	01/01/2022	PENNA Jean-Pierre	26/01/2022	RICHARD Louise	02/03/2022
GALLIZZI Carlo	08/01/2022	GAILLET Arlette	30/01/2022	RODRIGUEZ Nicole	02/03/2022
BUISINE Renée	08/01/2022	DUPORTÉ Marie-Paule	30/01/2022	DEL CORSO Mireille	05/03/2022
DOT Liliane	09/01/2022	ABBATI Philippe	01/02/2022	RENAUD Marie	07/03/2022
ARENA Jeannine	12/01/2022	JOIGNET Jean	07/02/2022	GEOFFROY Pierre-Yves	08/03/2022
MAUGEIN Amélie	13/01/2022	HORTAL André	10/02/2022	PERICCI Marcel	15/03/2022
MARTELLINO Ginette	14/01/2022	COMBAZ Rémi	11/02/2022	MALZAC Christian	17/03/2022
COATMEUR Elise	16/01/2022	STEPAN René	14/02/2022	CHAUSSY Albert	19/03/2022
SENS Christian	16/01/2022	MOINE Jean-Claude	18/02/2022	MICALLEF Marcelle	27/03/2022
GUISTO Filippa	23/01/2022	ROMELARD Caroline	26/02/2022	DEVYS Jacqueline	27/03/2022
SCHAUENBERG Dominique	25/01/2022	MANCHIA Léonard	26/02/2022	PERRIN Laure	27/03/2022

Loïc Nervi Romain Rossignol

Loïc Nervi et Romain Rossignol ont pris la route en direction de la Pologne. Les deux Lorguais, qui se sont rencontrés via les réseaux sociaux, ont choisi de faire équipe, le temps d'une semaine, pour prêter main-forte aux Ukrainiens. Un geste altruiste et complètement désintéressé qui a germé dans la tête de Loïc Nervi, alors qu'il visionnait un reportage sur la guerre : « Je n'ai pas hésité un instant, j'ai eu envie d'aider ces pauvres gens qui n'ont rien demandé et qui vivent la peur au ventre. Le boulanger lorguais a été rapidement rejoint dans son entreprise par Romain Rossignol, artisan dans le BTP qui a aussitôt accroché à l'idée de Loïc. Une belle aventure humaine que nous nous devions de saluer.

Cin'édison

Les urnes ont rendu leur verdict, vous avez été plus de 1500 à voter pour votre affiche préférée et voici celle que vous avez très majoritairement choisie pour notre 7ème édition du festival Cin'Edison ! Elle est l'œuvre de Sarah Guilbert, élève de 1ère au lycée Thomas Edison : félicitations à elle !

Quant à la bande annonce officielle du festival, là encore vous avez été très nombreux à voter, et sur les 1236 voix exprimées, 741 se sont portées sur la B.A. numéro 2 qui est le fruit du travail de la 3ème cinéma du collège de Lorgues : bravo à eux !

Cathy CAZIER

Professionnelle et investie, Cathy est responsable de projets œnotouristiques et vente de vins chez MDCV Provence. Depuis 2 ans, elle s'est emparée de la programmation du Téléthon et a géré de main de maître toute la logistique. Cheville ouvrière indispensable, elle a su coordonner bénévoles et partenaires et ainsi permettre un tour de force en permettant à Lorgues de réunir un montant jusqu'alors jamais atteint et fait de notre commune, la ville la plus généreuse du Var. Merci Cathy ainsi qu'à toute ta famille, qui a pleinement participé à cette belle aventure.

Numéros utiles

Pompiers ☎ le 18

Police Municipale
☎ 04 94 85 92 88 ou le 17
Mail : police.municipale@lorgues.fr
☎ 06 07 09 86 72 Astreinte Urgences

Gendarmerie
☎ 04 94 73 70 11

Secours
Numéro européen ☎ 112

Centre de secours
Ligne administrative
☎ 04 98 10 40 78

Pharmacie de garde
☎ 3237

Mairie ☎ 04 94 85 92 92
Mail : infos@lorgues.fr
Horaires d'ouverture
Lundi au Jeudi :
08h30 - 12h00, 13h30 - 17h
Vendredi : 8h30 - 16h30

Formalités administratives
☎ 04 94 85 92 56 / 66

État civil - Élections - Cimetière
☎ 04 94 85 92 73
Mail : etat-ivil@lorgues.fr

Service Cantine
☎ 04 94 85 92 68
Mail : cantine@lorgues.fr

Service des Eaux
☎ 04 13 35 46 46
☎ 06 71 06 92 15 Astreinte Urgences
Mail : servicedeseaux.lorgues@dracenie.com

Cadastre
☎ 04 94 85 92 51
Mail : cadastre@lorgues.fr

Urbanisme
☎ 04 94 85 92 64 / 83
Mail : urba@lorgues.fr

Service Encombrants *Monstres*
☎ 0800 18 34 13

Secrétariat du Maire
☎ 04 94 85 92 67
Mail : secretariatdumaire@lorgues.fr

Mairie Annexe - C.C.A.S.
☎ 04 94 85 92 77 / 78 / 79
Mail : ccas@lorgues.fr

Service Municipal de la Culture *S.M.C.*
☎ 04 98 10 27 88
Mail : smc@lorgues.fr

Centre Culturel
☎ 04 98 10 27 70
centre.culturel@lorgues.fr

Maison du Tourisme
Syndicat d'Initiative
☎ 04 94 73 92 37

Le conciliateur de justice
Mercredi matin de 9h à 11h,
Mairie annexe, sur rendez-vous
☎ 04 94 85 92 77
Consultation gratuite pour gérer les conflits entre particuliers.

Déchèterie
Lundi au Samedi : 08h à 12h
14h à 17h - Dimanche : 08h à 12h
☎ 07 76 18 62 96

Le Service Communication municipal est à votre disposition pour diffuser, via cette revue et le site, toutes informations, annonces d'événements ou reportages.
Franck Houdinet
communication@lorgues.fr

L'obligation de débroussaillage et de maintien en état débroussaillé s'applique aux propriétaires de terrains situés à moins de 200 mètres des bois et forêts.

Cette opération doit être réalisée autour de votre habitation sur une profondeur de 50 mètres. Le long des voies d'accès à votre terrain (route, sentier, chemin privatif), cette opération doit être réalisée autour de votre habitation sur une profondeur de 10 mètres de part et d'autre de la voie.

Si un terrain voisin se trouve dans votre périmètre de débroussaillage, vous devez demander au propriétaire, par lettre recommandée avec accusé de réception, le droit de pénétrer sur son terrain. S'il vous refuse l'accès à sa propriété, le débroussaillage sera à sa charge. Il vous faut en informer la mairie.

LA CARTE VIGILANCE INCENDIE

règlementant l'accès aux massifs forestiers est quotidiennement réactualisée :

https://bit.ly/3dVt4EU

Halte au **Bruit** !

De nombreux Lorguais se plaignent des gênes sonores qu'ils subissent à l'intérieur ou à l'extérieur de leur habitation.

Cris d'animaux, bricolage, jardinage, fêtes, appareils domestiques (électroménager, tv, hi-fi) et autres équipements extérieurs (climatiseur, piscine) sont autant de sources de conflits.

L'auteur d'agressions sonores intentionnelles peut être puni d'un an d'emprisonnement et de 15 000 € d'amende (art. 22-16 du Code pénal).

Particuliers

Jours ouvrables :
8h30-12h et 14h30-19h30.
Samedi : 9h-12h et 15h-19h.
Dim. et jours fériés : 10h-12h.

Professionnels

Jours ouvrables, 7h-20h.
Interdit les dimanches et jours fériés sauf intervention urgente

Déjections canines

La Municipalité est en train d'établir un projet de prévention et de lutte efficace contre les déjections canines qui polluent les trottoirs et les ruelles notre belle commune.

Avis aux propriétaires canins :

"Les déjections de votre animal sur les trottoirs et les ruelles sont un fléau. Veuillez les éviter, sinon les ramasser sous peine de poursuites !"

Elections

Afin de pouvoir participer aux élections présidentielles et législatives, il est nécessaire d'être inscrit sur les listes électorales (ou d'en faire la demande) avant le 4 mai 2022 (6 mai en ligne) pour les législatives. Inscription en ligne : https://www.service-public.fr/particuliers/vosdroits/R16396.
Si changement d'adresse, contactez le service élection avant le 4 Mai 2022 : Tél. 04 94 85 92 73 ou elections@lorgues.fr

Toute l'actualité et l'agenda de la ville de Lorgues sont sur le site www.lorgues.fr et sur Facebook en page de "Lorgues.fr"